



<b>NOMBRE DEL INDICADOR:</b> Cuidado de niños y niñas, adultos mayores, persona con discapacidad y en situación de vulnerabilidad	<b>Clave:</b> 52 - DIF - 1000	<b>PMD22-24-PP2-1</b> <b>8</b>																
	<table border="1"> <thead> <tr> <th>TIPO</th> <th>NIVEL</th> <th>DIMENSION</th> </tr> </thead> <tbody> <tr> <td>Gestion</td> <td>Producto</td> <td>Eficacia, Eficiencia y Calidad</td> </tr> </tbody> </table>		TIPO	NIVEL	DIMENSION	Gestion	Producto	Eficacia, Eficiencia y Calidad										
TIPO	NIVEL	DIMENSION																
Gestion	Producto	Eficacia, Eficiencia y Calidad																
<b>1. Liga al PMD:</b> Eje Público: 2 - BIENESTAR PARA TODOS Estrategia: 2.4 - INFANTES, ADULTOS MAYORES Y PERSONAS CON DISCAPACIDAD Línea de Acción: 2.4.4 - Atención y cuidado de los adultos mayores Línea de Acción 2: 2.4.5 - Empoderamiento y atención de necesidades de los adultos mayores Línea de Acción 3: 2.4.6 - Atención y cuidado de personas con discapacidad Línea de Acción 4: No Aplica -																		
<b>2. Estructura Programática:</b> Ramo: 52 - Desarrollo Integral de la Familia de Mexicali, Baja California. Unidad Ejecutora: 201 - JEFATURA DEL DEPARTAMENTO OPERATIVO Finalidad: 2 - DESARROLLO SOCIAL Función: 6 - PROTECCION SOCIAL SubFunción: 9 - Otros de Seguridad Social y Asistencia Social Programa: 522 -																		
<b>3. Objetivo del Indicador:</b> Niños y niñas, adultos mayores, personas con discapacidad y en situación de vulnerabilidad atendidas por los servicios sociales del municipio que tienen garantizados sus derechos sociales básicos.																		
<b>4. Interpretación o Lectura:</b> A mayor número niños y niñas, adultos mayores, personas con discapacidad y en situación de vulnerabilidad atendidos, mayor calidad de vida en ese segmento de la población.																		
<b>5. Variables:</b> <table border="1"> <thead> <tr> <th>CLAVE</th> <th>DESCRIPCIÓN</th> <th>UNIDAD DE MEDIDA</th> <th>FUENTE DE DATOS</th> </tr> </thead> <tbody> <tr> <td>CPV</td> <td>Cuidado de personas vulnerables</td> <td>PORCENTAJE</td> <td>DIF Municipal</td> </tr> <tr> <td>TSSB</td> <td>Total de beneficios que otorga DIF Municipal</td> <td>SERVICIOS</td> <td>DIF Municipal</td> </tr> <tr> <td>TPVADA</td> <td>Total de personas vulnerables atendidas por DIF en el año</td> <td>PERSONAS ATENDIDAS</td> <td>DIF Municipal</td> </tr> </tbody> </table>			CLAVE	DESCRIPCIÓN	UNIDAD DE MEDIDA	FUENTE DE DATOS	CPV	Cuidado de personas vulnerables	PORCENTAJE	DIF Municipal	TSSB	Total de beneficios que otorga DIF Municipal	SERVICIOS	DIF Municipal	TPVADA	Total de personas vulnerables atendidas por DIF en el año	PERSONAS ATENDIDAS	DIF Municipal
CLAVE	DESCRIPCIÓN	UNIDAD DE MEDIDA	FUENTE DE DATOS															
CPV	Cuidado de personas vulnerables	PORCENTAJE	DIF Municipal															
TSSB	Total de beneficios que otorga DIF Municipal	SERVICIOS	DIF Municipal															
TPVADA	Total de personas vulnerables atendidas por DIF en el año	PERSONAS ATENDIDAS	DIF Municipal															
<b>6. Fórmula:</b> $CPV = ((TPVADA / TSSB) * (100))$																		
<b>7. Unidad de medida del resultado:</b> PORCENTAJE																		
<b>8. Rango de Valor (Semaforización):</b> <table border="1"> <thead> <tr> <th>ROJO</th> <th>AMARILLO</th> <th>VERDE</th> </tr> </thead> <tbody> <tr> <td>0.00 - 30.00</td> <td>31.00 - 70.00</td> <td>71.00 - 100.00</td> </tr> </tbody> </table>			ROJO	AMARILLO	VERDE	0.00 - 30.00	31.00 - 70.00	71.00 - 100.00										
ROJO	AMARILLO	VERDE																
0.00 - 30.00	31.00 - 70.00	71.00 - 100.00																
<b>9. Línea base:</b> <table border="1"> <thead> <tr> <th>PERIODO</th> <th>VALOR BASE</th> <th>VALOR META</th> </tr> </thead> <tbody> <tr> <td>ENERO-MARZO</td> <td>0.00</td> <td>100.00</td> </tr> <tr> <td>ABRIL-JUNIO</td> <td>0.00</td> <td>100.00</td> </tr> <tr> <td>JULIO-SEP</td> <td>0.00</td> <td>100.00</td> </tr> <tr> <td>OCT-DIC</td> <td>0.00</td> <td>100.00</td> </tr> </tbody> </table>			PERIODO	VALOR BASE	VALOR META	ENERO-MARZO	0.00	100.00	ABRIL-JUNIO	0.00	100.00	JULIO-SEP	0.00	100.00	OCT-DIC	0.00	100.00	
PERIODO	VALOR BASE	VALOR META																
ENERO-MARZO	0.00	100.00																
ABRIL-JUNIO	0.00	100.00																
JULIO-SEP	0.00	100.00																
OCT-DIC	0.00	100.00																





<b>10. Meta del indicador:</b> >= (incremento)	<b>Anual 20222:</b> 400.00	<b>Trienio 20222:</b> 0.00
---	-------------------------------	-------------------------------

**11. Frecuencia de medición:** Trimestral

**GLOSARIO Y OBSERVACIONES**

Personas Vulnerables atendidas: se considera a todas aquellas que recibieron un apoyo, servicio, atención, consulta por parte del DIF Municipal. Derechos sociales: Son los derechos para el desarrollo social definidos en el artículo 6 de la Ley General de Desarrollo Social: educación, salud, alimentación nutritiva y de calidad, vivienda digna y decorosa, disfrute de un medio ambiente sano, trabajo, seguridad social y los relativos a la no discriminación en términos de la Constitución Política de los Estados Unidos Mexicanos. Beneficios que otorgar DIF Municipal: Despensas Apoyos de orden social Estímulos Económicos Fomento de Valores Cursos y platicas Atenciones Medicas (Medicas, Psicológicas, Dentales, Lenguaje) Terapias Físicas Servicios de población en situación de calle

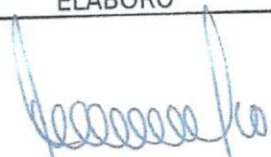
**VALIDACIÓN DEL INDICADOR**

ELABORÓ	AUTORIZO
 <b>FRANCISCO JAVIER CABANILLAS GARCIA</b> Desarrollo Integral de la Familia de Me	 <b>JUANA ELBA CORNEJO ARMINIO</b> Desarrollo Integral de la Familia de Me



# REPORTE DE INDICADOR 20222

Nombre: **Cuidado de niños y niñas, adultos mayores, persona con discapacidad y en situación de vulnerabilidad**

Atención:  Municipio  Ciudad  Valle  San Felipe

Liga al PMD: 2 - BIENESTAR PARA TODOS  
2.4 - INFANTES, ADULTOS MAYORES Y PERSONAS CON DISCAPACIDAD  
2.4.4 - Atención y cuidado de los adultos mayores

Programa:

Dependencia/Entidad: 52 - DIF - 1000  
Desarrollo Integral de la Familia de Mexicali, Baja California.

Interpretación: A mayor número niños y niñas, adultos mayores, personas con discapacidad y en situación de vulnerabilidad atendidos, mayor calidad de vida en ese segmento de la población.

Meta:

	ENERO-MARZO - Avance	ABRIL-JUNIO - Avance	JULIO-SEP - Avance	OCT-DIC - Avance	Acumulado
META	100	100	100	100	400.0
RESULTADO	152.9   152.9%	105.2   105.2%	133.2   133.2%	171.8   171.8%	563.0   140.8%

Meta Anual: 400

Unidad de Medida: PORCENTAJE

Frecuencia: Trimestral

Grafica de Indicador

ños y niñas, adultos mayores, persona con discapacidad y en situación de

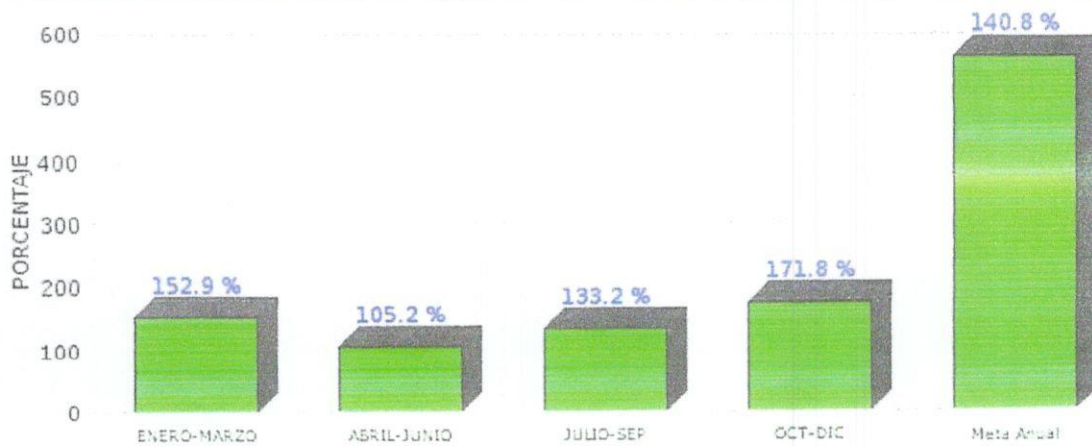



# REPORTE DE INDICADOR 20222

Desglose de variables con valores capturados al último período

CLAVE	DESCRIPCIÓN	PERIODO			
		1	2	3	4
CPV	Cuidado de personas vulnerables	152.93	165.20	132.20	171.75
TSSB	Total de beneficios que otorga DIF Municipal	16,110.00	21,880.00	32,550.00	32,800.00
TPVADA	Total de personas vulnerables atendidas por DIF en el año	24,629.00	23,017.00	43,397.00	55,961.00

Fórmula:

$$CPV = ((TPVADA / TSSB) * 100)$$



<b>NOMBRE DEL INDICADOR:</b>	<b>Clave:</b> 52 - DIF - 1000	<b>52-PMD22-24-PP</b> <b>2-14</b>
------------------------------	-------------------------------	--------------------------------------

Atención a personas vulnerables

TIPO	NIVEL	DIMENSION
Estrategico	Resultado	Eficacia y Eficiencia

**1. Liga al PMD:**

Eje Público: 2 - BIENESTAR PARA TODOS  
 Estrategia: 2.1 - ATENCION A GRUPOS VULNERABLES  
 Línea de Acción: 2.1.1 - Diagnostico de poblacion vulnerable  
 Línea de Acción 2: 2.1.2 - Atencion a personas en situacion de calle y abandono social  
 Línea de Acción 3: 2.1.3 - Proyecto Integral de Atencion a Migrantes  
 Línea de Acción 4: 2.1.5 - Apoyos a poblacion en pobreza extrema

**2. Estructura Programática:**

Ramo: 52 - Desarrollo Integral de la Familia de Mexicali, Baja California.  
 Unidad Ejecutora: 201 - JEFATURA DEL DEPARTAMENTO OPERATIVO  
 Finalidad: 2 - DESARROLLO SOCIAL  
 Función: 6 - PROTECCION SOCIAL  
 SubFunción: 9 - Otros de Seguridad Social y Asistencia Social  
 Programa: 522 -

**3. Objetivo del Indicador:** Conocer el porcentaje de personas vulnerables o en situación de calle atendidas con los servicios que ofrece DIF municipal.

**4. Interpretación o Lectura:** A mayor porcentaje de personas vulnerables atendidas, menor será su vulnerabilidad.

**5. Variables:**

CLAVE	DESCRIPCIÓN	UNIDAD DE MEDIDA	FUENTE DE DATOS
PVA	Personas en situación de vulnerabilidad atendidas por DIF Municipal	PERSONAS ATENDIDAS	DIF Municipal
TPV	Total de personas en situación de vulnerabilidad que requieran atención que solicitaron en DIF	PERSONAS	DIF Municipal
PPVA	Porcentaje de personas vulnerables atendidas por DIF Municipal	PORCENTAJE	

**6. Fórmula:**

$$PPAV = ((PVA/TPV) * (100))$$

**7. Unidad de medida del resultado:** PORCENTAJE

**8. Rango de Valor (Semaforización):**



ROJO	AMARILLO	VERDE
0.00 - 30.00	31.00 - 70.00	71.00 - 100.00

**9. Línea base:**

PERIODO	VALOR BASE	VALOR META
ENERO-MARZO	0.00	100.00
ABRIL-JUNIO	0.00	100.00
JULIO-SEP	0.00	100.00
OCT-DIC	0.00	100.00



<b>10. Meta del indicador:</b> >= (incremento)	<b>Anual 20222:</b> 400.00	<b>Trienio 20222:</b> 100.00
<b>11. Frecuencia de medición:</b> Trimestral		
<b>GLOSARIO Y OBSERVACIONES</b>		
Persona en Situación de Vulnerabilidad Atendidas: se considera a todas aquellas que recibieron un apoyo, servicio, atención, consulta por parte del DIF Municipal. Total de personas en situación de vulnerabilidad que requiera atención: Son todas aquellas personas en situación de vulnerabilidad que hallan solicitado información, apoyo, o algún servicio de los que brinda DIF Municipal.		

<b>VALIDACIÓN DEL INDICADOR</b>	
<b>ELABORÓ</b>	<b>AUTORIZO</b>
 <b>FRANCISCO JAVIER CABANILLAS GARCIA</b> Desarrollo Integral de la Familia de Me	 <b>JUANA ELBA CORNEJO ARMINIO</b> Desarrollo Integral de la Familia de Me



# REPORTE DE INDICADOR 20222

Nombre: **Atención a personas vulnerables**

Atención:  Municipio  Ciudad  Valle  San Felipe

Liga al PMD: 2 - BIENESTAR PARA TODOS  
2.1 - ATENCION A GRUPOS VULNERABLES  
2.1.1 - Dioagnostico de poblacion vulnerable

Programa:

Dependencia/Entidad: 52 - DIF - 1000  
Desarrollo Integral de la Familia de Mexicali, Baja California.

Interpretacion: A mayor porcentaje de personas vulnerables atendidas, menor será su vulnerabilidad.

Meta:

	ENERO-MARZO - Avance	ABRIL-JUNIO - Avance	JULIO-SEP - Avance	OCT-DIC - Avance	Acumulado
META	100	100	100	100	400.0
RESULTADO	156.2   156.2%	106.6   106.6%	152.7   152.7%	171.2   171.2%	586.6   146.7%

Meta Anual: 400

Unidad de Medida: PORCENTAJE

Frecuencia: Trimestral

Grafica de Indicador  
Atención a personas vulnerables

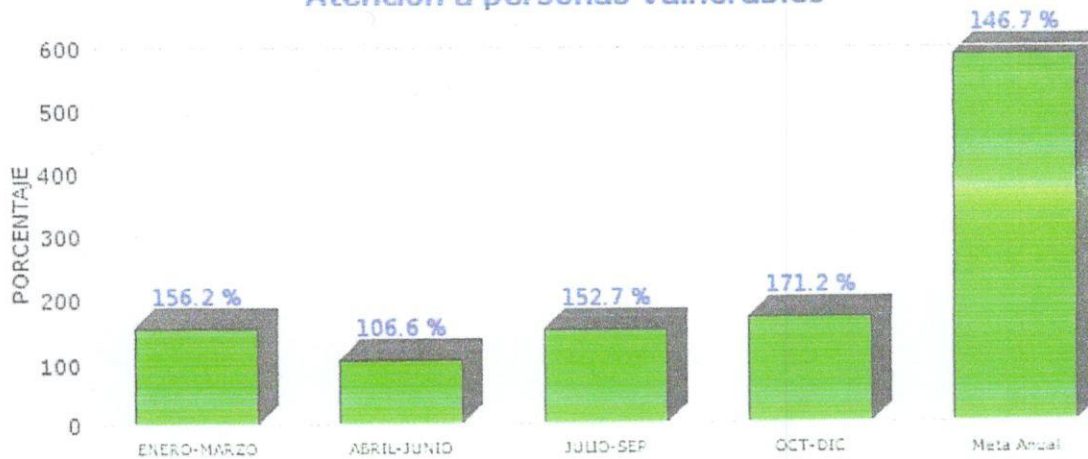



Desglose de variables con valores capturados al último periodo

CLAVE	DESCRIPCIÓN	PERIODO			
		1	2	3	4
PVA	Personas en situación de vulnerabilidad atendidas por DIF Municipal	31,437.00	34,910.00	37,437.00	65,040.00
TPV	Total de personas en situación de vulnerabilidad que requieran atención que solicitaron en DIF	20,132.00	32,757.00	37,620.00	37,990.00
PPVA	Porcentaje de personas vulnerables atendidas por DIF Municipal				

**Fórmula:**

$$PPVA = (PVA / TPV) * 100$$





**24 AYUNTAMIENTO DE MEXICALI DE BAJA CALIFORNIA**  
**PROGRAMA OPERATIVO ANUAL 2022**  
**CUARTO - AVANCE FISICO PROGRAMÁTICO**

C. ADMINISTRATIVA 3121 ENTIDADES PARAMUNICIPALES EMPRESARIALES NO FINANCIERAS CON PARTICIPACION ESTATAL MAYORITARIAS  
 RAMO: 52 DESARROLLO INTEGRAL DE LA FAMILIA DE MEXICALI BAJA CALIFORNIA

PROGRAMA 511 GESTIÓN ADMINISTRATIVA  
 UNIDADEJECUTORA 52101 DIRECCIÓN

FINALIDAD 2 DESARROLLO SOCIAL

FUNCIÓN 6 PROTECCION SOCIAL

SUBFUNCIÓN 9 OTROS DE SEGURIDAD SOCIAL Y ASISTENCIA SOCIAL

LÍNEAS DE ACCIÓN 2.3.3 EMPODERAMIENTO DE LAS MUJERES

Fecha: dic-22

2.6.7 DIFUSION DE EVENTOS RECREATIVOS

4.3.2 MEJORAMIENTO DE LA ATENCION A LAS SOLICITUDES DE ACCESO A LA INFORMACION

4.3.3 TRANSICION HACIA LA TRANSPARENCIA PROACTIVA Y LOS DATOS ABIERTOS

4.6.1 MESURA EN EL EJERCICIO DE LOS RECURSOS

LÍNEA DE ACCIÓN P.M.I.D.	DESCRIPCIÓN DE LAS METAS/ACCIONES	UNIDAD MEDIDA	META ANUAL AUTORIZADA	AVANCE						OBSERVACIONES	
				Abr-Jun		Jul-Sep		Oct-Dic			AVANCE RELATIVO
				P	A	P	A	P	A		
2.3.1, 2.3.4, 2.6.3, 2.6.6, 2.6.7, 4.3.2, 4.3.3, 4.6.1	M.1 Encausar y coordinar la ejecución de los programas y acciones en la Entidad a través de diversas actividades de asistencia, protección y participación social, que brinden oportunidades en el desarrollo integral a la familia así como grupos vulnerables, con el fin de reducir la brecha de desigualdad y las condiciones de vulnerabilidad.	Personas Beneficiadas	87,040	21,880	23,017	32,580	43,397	32,580	55,981	141%	Se supera la meta de personas beneficiadas debido al incremento de brigadas, servicios y apoyos otorgados a las personas más vulnerables de Mexicali.
4.6.1	101.- Supervisar el cumplimiento eficiente de los programas operativos de la Entidad buscando el fortalecimiento de los mismos mediante reuniones y/o actividades con otras instancias en la materia, con la finalidad de brindar una mejor atención a las familias mexicalenses y grupos vulnerables.	Minuta de acuerdos	24	8	10	8	8	8	12	125%	Se supera la acción debido a que tuvimos reuniones referentes al tema de cenas navideñas con diferentes empresas para recabar donativo y elegir a los proveedores que harán la cenas.
2.3.4, 2.6.3, 2.6.6, 2.6.7	102.- Publicación de las actividades institucionales de DIF a través de acciones de difusión como son: entrevistas en medios de comunicación, divulgación en medios escritos y redes sociales, notas informativas, boletines y reuniones de gestión y ejecución de acciones para el beneficio comunitario.	Acción de Difusión	290	95	95	95	95	100	100	100%	
2.3.1, 4.3.2, 4.3.3	103.- Formalizar el cumplimiento de los objetivos en los programas y acciones de la Entidad a través de contratos, convenios entre otros documentos que brinden legalidad, certeza y seguridad jurídica al Organismo.	Documento	9	3	9	3	3	3	17	322%	Se informa que se superó la acción trimestral en razón de la entrega anual de cenas navideñas a personas vulnerables, así como de la apertura de diversos comedores comunitarios.
4.6.1	104.- Administrar eficientemente los servicios personales.	Nomina	37	12	12	13	13	12	12	100%	
2.3.4	105.- Elaboración de estudios mecánicos eléctricos estructural en albergue peregrino para usos de suelos para iniciar proyecto ejecutivo.	Proyecto	2	0	0	2	2	0	0	100%	

REVISÓ

ELABORÓ

C.P. RAMONA MARTINEZ ACOSTA  
 JEFE DE DEPTO. ADMINISTRATIVO Y CONTABLE

DRA. JUANALEBA CORNEJO ARMINIO  
 DIRECTORA

AUTORIZÓ  
 DRA. JUANALEBA CORNEJO ARMINIO  
 DIRECTORA



**24 AYUNTAMIENTO DE MEXICALI DE BAJA CALIFORNIA**  
**PROGRAMA OPERATIVO ANUAL 2022**  
**CUARTO - AVANCE FISICO PROGRAMÁTICO**

ENTIDADES PARAMUNICIPALES EMPRESARIALES NO FINANCIERAS CON PARTICIPACION ESTATAL MAYORITARIAS

3121 ENTIDADES PARAMUNICIPALES EMPRESARIALES NO FINANCIERAS CON PARTICIPACION ESTATAL MAYORITARIAS

52 DESARROLLO INTEGRAL DE LA FAMILIA DE MEXICALI BAJA CALIFORNIA

511 GESTIÓN ADMINISTRATIVA

52102 JEFATURA DEL DEPARTAMENTO ADMINISTRATIVO Y CONTABLE

2 DESARROLLO SOCIAL

6 PROTECCION SOCIAL

9 OTROS DE SEGURIDAD SOCIAL Y ASISTENCIA SOCIAL

4.6.1 MESURA EN EL EJERCICIO DE LOS RECURSOS PUBLICOS

4.6.2 RACIONALIZACION DE GASTO Y LAS INVERSIONES

4.6.3 FORTALECIMIENTO DEL SISTEMA DE ARMONIZACION CONTABLE

Fecha: dic-22

LÍNEA DE ACCIÓN P.M.D.	DESCRIPCIÓN DE LAS METAS/ACCIONES	UNIDAD MEDIDA	META ANUAL AUTORIZA DA	METAS						AVANCE ABSOLUT O	AVANCE RELATIVO	OBSERVACIONES
				Abr-Jun		Jul-Sep		Oct-Dic				
				P	A	P	A	P	A			
4.6.1.4.6.2.4.6.3	M2.-Administrar eficientemente los recursos humanos, materiales y financieros, mediante un sistema contable y administrativo en apoyo a la normatividad aplicable, para dar cumplimiento a los programas y actividades de la Entidad.	Informe	3	1	1	1	1	1	1	3	100%	
4.6.1.4.6.2.4.6.3	201.- Administrar los recursos públicos para instrumentar, actualizar y fortalecer los programas y acciones que optimicen el ejercicio de los mismos mediante sesiones en la Junta de Gobierno conforme a lo establecido en artículo 8 del Acuerdo por el que se crea el Organismo.	Sesiones	3	1	2	1	1	1	1	5	167%	Se supera la acción debido a que se hizo una junta de gobierno extraordinaria con el tema de ingresos y egresos 2023
4.6.1.4.6.2.4.6.3	202.- Llevar a cabo la debida integración y presentación de la cuenta pública trimestral y anual ante el Congreso del Estado, conforme a lo establecido en la Ley General de Contabilidad Gubernamental y el CONAC.	Documentos	3	1	1	1	1	1	1	3	100%	
4.6.1.4.6.2.4.6.3	203.- Actualizar el padrón de bienes muebles e inmuebles, a través de levantamiento físico de inventario.	Padron actualizado	2	1	1	1	1	0	0	2	100%	
4.6.1.4.6.2.4.6.3	204.- llevar a cabo el mantenimiento a la infraestructura en los diversos bienes inmuebles de los Centros de Desarrollo Humano Integral y Centros Comunitarios.	Mantenimientos	3	1	1	1	1	1	1	3	100%	
4.6.1.4.6.2.4.6.3	205.- Elaborar proyecto de estimación de ingresos y presupuesto de egresos, en base a los lineamientos emitidos por la tesorería municipal.	Proyecto	1	0	0	0	0	1	1	1	100%	
4.6.1	206.- Administrar eficientemente los servicios personales.	Nomina	37	12	12	13	13	12	12	37	100%	

ELABORÓ

REVISÓ

AUTORIZÓ

C.P. RAMONA MARTINEZ ACOSTA  
JEFE DE DEPTO. ADMINISTRATIVO Y CONTABLE

C.P. RAMONA MARTINEZ ACOSTA  
JEFE DE DEPTO. ADMINISTRATIVO Y

DRA. JUANA ELBA CORNEJO ARMINIO  
DIRECTORA



GOBIERNO DE BAJA CALIFORNIA

24 AYUNTAMIENTO DE MEXICALI DE BAJA CALIFORNIA  
PROGRAMA OPERATIVO ANUAL 2022  
CUARTO-AVANACE FISICO PROGRAMÁTICO

ENTIDADES PARAMUNICIPALES EMPRESARIALES NO FINANCIERAS CON PARTICIPACION ESTATAL MAYORITARIAS

ADMINISTRATIVA 3121

AMC: 52

PROGRAMA 522

UNIDAD EJECUTORA 52201

UNIDAD 2

UNION 6

UBFUNCIÓN 9

LINEAS DE ACCIÓN 2.1.1

LINEAS DE ACCIÓN 2.1.2

LINEAS DE ACCIÓN 2.1.3

LINEAS DE ACCIÓN 2.1.4

LINEAS DE ACCIÓN 2.1.5

DESARROLLO INTEGRAL DE LA FAMILIA DE MEXICALI BAJA CALIFORNIA

ASISTENCIA SOCIAL Y FORTALECIMIENTO DE LOS VALORES FAMILIARES

JEFATURA DEL DEPARTAMENTO OPERATIVO

DESARROLLO SOCIAL

PROTECCION SOCIAL

OTROS DE SEGURIDAD SOCIAL Y ASISTENCIA SOCIAL

DIAGNOSTICO DE POBLACION VULNERABLE

ATENCION A PERSONAS EN SITUACION DE CALLE Y ABANDONO SOCIAL

PROYECTO INTEGRAL DE ATENCION A MIGRANTES

INCLUSION DE LAS COMUNIDADES INDIGENAS

APOYOS A POBLACION EN POBREZA EXTREMA

Fecha: dic-22

2.2.1 FORMACION PARA LA VIDA

2.2.2 PARTICIPACION EN LA VIDA PUBLICA Y EL DESARROLLO COI

2.2.3 EMPoderAMIENTO DE LAS MUJERES

2.3.4 PROMOCION DE PEQUENAS ACCIONES DE GRAN IMPACTO

2.4.1 INFRAESTRUCTURA PARA EL DESARROLLO HUMANO Y EL C

2.4.2 ATENCION Y CUIDADO DE LOS ADULTOS MAYORES

2.4.5 EMPoderAMIENTO Y ATENCION DE NECESIDADES DE LOS ADULTOS MAYORES

2.4.6 ATENCION Y CUIDADO DE PERSONAS CON DISCAPACIDAD

2.4.7 HABILITAR EL ENTORNO PARA PERSONAS CON DISCAPACIDAD

2.5.2 LINEA DE APOYO SOCIOEMOCIONAL PARA SITUACIONES DE CRISIS

2.5.3 JORNADAS DE SALUD

2.5.4 FORMACION DE HABITOS SALUDABLES

4.6.1 MESURA EN EL EJERCICIO DE LOS RECURSOS

4.6.1 MESURA EN EL EJERCICIO DE LOS RECURSOS

LINEA DE ACCIÓN P.M.D.	DESCRIPCIÓN DE LAS METAS/ACCIONES	UNIDAD MEDIDA	META ANUAL AUTORIZADA	PERIODO						AVANCE ABSOLUTO	AVANCE RELATIVO	OBSERVACIONES
				Abr-Jun		Jul-Sep		Oct-Dic				
				P	A	P	A	P	A			
2.1.1, 2.1.2, 2.1.3, 2.1.4, 2.1.5, 2.2.1, 2.2.3, 2.3.3, 2.3.4, 2.4.1, 2.4.4, 2.4.5, 4.6, 2.4.7, 2.5.2, 2.5.3, 2.5.4, 4.6.1	M3.- Atender a personas con mayor desventaja social mediante visitas domiciliarias, brigadas, atención médica general, despensas básicas, otorgamiento de becas y desayunos escolares, entre otras ayudas de asistencia social con el fin de fortalecer y apoyar a la población con alto grado de vulnerabilidad.	Servicios Otorgados	108,367	25,757	35,363	44,620	57,437	37,990	65,040	157,840	146%	Se supera la meta debido a que llevamos mas brigadas a domicilio donde preslamos servicios como entrega de despensas, servicios médicos,dentales,psicológicos y jurídicos, así mismo la entrega de estímulos económicos y la entrega de lentes de lectura, motivo por el cual excedimos nuestras actividades programadas.
2.1.1,2.1.5,2.5.3,2.5.4	301.- Supervisar los suministros de las raciones alimenticias a la comunidad y centros educativos entregando desayunos y comidas completas, complementado con platicas de nutrición e higiene para elevar la calidad nutricia de la población mexicalense.	Servicios	1,541	581	622	380	398	580	615	1635	106%	Se supera la acción debido a que inicio el ciclo escolar 2022-2023 en el mes de septiembre y mas escuelas reabrieron de manera presencial motivo por el cual impartimos platicas y supervisiones para esos comedores.
2.1.1.2.1.5	302.- Dolar de apoyos alimenticios con la entrega de despensas a personas con un alto grado de vulnerabilidad, mediante la aplicación de estudios socioeconómicos.	Despensas	29,880	9,960	9,960	12,866	9,960	9,960	9,210	32036	107%	Se supera la acción debido que al empezar el año contamos con un excedente de despensas del ejercicio anterior que fueron entregadas en este.
2.1.1.2.1.5,2.3.3	303.- Otorgar apoyos de órden social a personas focalizadas en áreas marginadas y/o comunidad abierta, mediante visitas domiciliarias previo estudio socioeconómico con la finalidad de mejorar su bienestar y calidad de vida.	Servicios	10,788	3,594	8,602	14,939	3,600	15,263	38604	360%	Se supera la acción debido a que seguimos recibiendo peticiones de lentes de lectura, donde estamos entregando dichos apoyos en brigadas comunitarias, en villa navideña y en oficinas centrales.	

2.1.1, 2.1.5,2.4.6,2.4.4,2.4.5	304.- Entrega de apoyos económicos a niños de educación básica, secundaria, preparatoria, universidad, adulto mayor y personas con discapacidad.	Becas	17,232	5,744	0	5,744	11,146	5,744	6,086	17232	100%	
2.1.2.2.1.3,2.5.3	305.- Otorgar a servicios médicos a la familia mexicaltence y grupos vulnerables como lo son: atención psicológica, emocional, física, dental y terapia de lenguaje así como promover conductas saludables a la población en general que ayuden a prevenir enfermedades.	Servicios de Salud	3,375	1,125	2,940	1,125	2,636	1,125	2,631	8207	243%	Se supera la acción debido a que dimos campañas de salud en nuestras brigadas en comunidades marginadas y entrega de medicamento a personas vulnerables que necesitaban.
2.2.1,2.3.4,2.5.2	306.- Realizar talleres de valores y recorridos de rescate en las calles a personas en situación de vulnerabilidad, así como impartir pláticas en escuelas, empresas y otros organismos de la sociedad civil, que cuiden con el desarrollo integral de la familia.	Actividades	1,262	421	437	420	730	421	421	1588	126%	Se supera la acción debido a que se entregaron útiles escolares a los niños del programa de rescate en las calles, para que iniciaran el curso escolar.
2.4.1,2.4.6,2.4.7	307.- Brindar atención integral a las personas con discapacidad a través de servicios de rehabilitación en terapias físicas y actividades especializadas para un bienestar de vida y calidad humana.	Actividades	4,841	1,649	1,649	1,515	1,515	1,677	1,677	4841	100%	
2.2.3,2.3.3,2.4.1	308.- Realizar talleres recreativos y de esparcimiento con una cultura emprendedora en los Centros de Desarrollo Comunitario que impulsen una participación ciudadana, para el mejoramiento del entorno social y urbano.	Servicios	548	183	0	182	0	183	0	0	0%	No se tuvo acciones debido a que los centros de desarrollo comunitario siguen siendo reparados debido a que fueron albergues de migrantes, y aun no están en condiciones óptimas para su uso.
2.1.1,2.1.2,2.1.3,2.1.4	309.- Otorgar servicios de apoyo social y atención integral a la población indígena o migrante como lo son: albergue, alimentos y otros que lo requiera para promover la unidad y solidaridad comunitaria.	Servicios	17,500	2,500	11,153	11,000	12,764	4,000	8,747	32664	187%	Se supera la acción debido a las bajas temperaturas que se han presentado, eso hace que las personas en situación de calle ingresen a nuestros albergues, así mismo trabajamos con un programa CBP (Customs Border Protection) para las personas migrantes que querían trasladarse a EUA.
4.6.1	310.- Administrar eficientemente los servicios personales.	Nomina	37	12	12	13	13	12	12	37	100%	
2.1.1,2.1.5,2.2.1,2.5.3	311.- Dotar de apoyos alimenticios con la entrega de despensas a personas en zonas de pobreza extrema y alto grado de vulnerabilidad.	Despensas	21,400	0	0	10,700	443	10,700	20390	20833	97%	No se cumplió la acción debido a que el proveedor empezó a entregar despensas a DIF a finales de septiembre del 2022, aun haciendo un trabajo extraordinario los tiempos no nos dieron para cumplir en su totalidad dicha acción.

ELABORÓ

  
LIC. FRANCISCO JAVIER CABANILLAS GARCIA  
JEFE DE DEPTO. OPERATIVO

REVISÓ

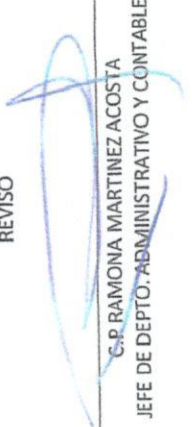
  
C.P. RAMONA MARTINEZ ACOSTA  
JEFE DE DEPTO. ADMINISTRATIVO Y CONTABLE

AUTORIZÓ

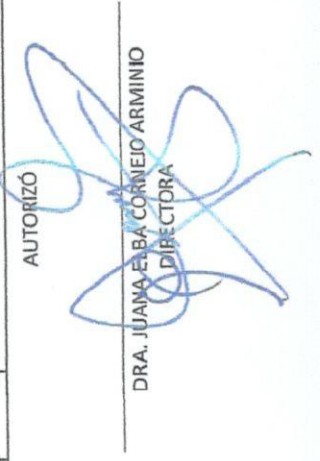
  
DRA. JUANA ELBA CORNEJO ARMINIO  
DIRECTORA



**24 AYUNTAMIENTO DE MEXICALI DE BAJA CALIFORNIA**  
**PROGRAMA OPERATIVO ANUAL 2022**  
**CUARTO-AVANACE FISICO PROGRAMÁTICO**

ADMINISTRATIVA 3121 ENTIDADES PARAMUNICIPALES EMPRESARIALES NO FINANCIERAS CON PARTICIPACION ESTATAL MAYORITARIAS  
 MC: 52 DESARROLLO INTEGRAL DE LA FAMILIA DE MEXICALI BAJA CALIFORNIA  
 PROGRAMA 52202 ASISTENCIA SOCIAL Y FORTALECIMIENTO DE LOS VALORES FAMILIARES  
 UNIDAD EJECUTORA 2 JEFATURA DEL DEPARTAMENTO DE VINCULACION SOCIAL  
 VALIDAD 6 DESARROLLO SOCIAL  
 INCIÓN 6 PROTECCION SOCIAL  
 IEFUNCIÓN 9 OTROS DE SEGURIDAD SOCIAL Y ASISTENCIA SOCIAL  
 NEAS DE ACCIÓN 2.1.1 DIAGNOSTICO DE POBLACION VULNERABLE

Fecha: dic-22

2.4.6 ATENCION Y CUIDADO DE PERSONAS CON DISCAPACIDAD  
 4.4.1 VINCULACION CON LAS INSTANCIAS DE FISCALIZACION  
 4.6.1 MEDICION DEL EJERCICIO DE LOS RECURSOS

2.4.1 INFRAESTRUCTURA PARA EL DESARROLLO HUMANO Y EL CUIDADO  
 2.4.4 ATENCION Y CUIDADO DE LOS ADULTOS MAYORES  
 2.4.5 EMPODERAMIENTO Y ATENCION DE NECESIDADES DE LOS ADULTOS N

META DE ACCIÓN P.M.D.	DESCRIPCIÓN DE LAS METAS/ACCIONES	UNIDAD MEDIDA	META ANUAL AUTORIZADA	OCT-DIC						AVANCE ABSOLUTO	AVANCE RELATIVO	OBSERVACIONES
				Abr-Jun		Jul-Sep		Oct-Dic				
				P	A	P	A	P	A			
2.1.1,2.4.1, 2.4.4,2.4.6, 4.4.1,4.6.1	401.- Atender a los ciudadanos en situación desfavorable, a través de los centros asistenciales de DIF municipal donde se les brinde atención integral, terapias, alimentación y estancia, con la finalidad de mejorar su calidad de vida.	Servicios Otorgados	4,374	1,458	1,458	1,458	1,458	1,458	1,458	4374	100%	
2.4.1,2.4.4,2.4.5, 2.4.6	401.- Dar asilo a los adultos mayores que se encuentran en situación de calle, brindandoles además de manutención, cuidados médicos, terapias físicas, de rehabilitación, ocupacionales y recreativas, de atención integral en general con la finalidad de proporcionarles una vida de calidad digna y de bienestar.	Actividad	4,185	1,395	1,395	1,395	1,395	1,395	1,395	4185	100%	
2.4.1,2.4.4,2.4.5, 2.4.6	402.- Otorgar atención a los Usuarios de la Casa del Abuelo brindándoles además de cuidados geriátricos, actividades didácticas, ocupacionales, recreativas, físicas y de rehabilitación en un espacio de convivencia que lo lleven a mejorar su calidad de vida.	Actividad	868	331	262	262	275	275	275	668	100%	
2.4.1,2.4.4,2.4.5, 2.4.6	403.- Brindar desarrollo integral a las personas de la tercera edad mediante la realización de cursos, actividades y eventos recreativos llevados a cabo en el Centro Casa de la Alegria.	Actividad	86	33	21	21	32	32	32	86	100%	
2.4.1,2.4.4	404.- Otorgar Estancia a niños en edad lactante, maternal y preescolar, brindando cuidados de alimentación, psicológicos y pedagógicos a través de terapias ocupacionales, educativas, psicológicas y de recreación	Actividad	106	40	24	24	42	42	42	106	100%	
2.1.1,4.4.1	405.- Gestionar actividades recaudatorias a empresas y/o particulares para la obtención de donativos en especie o en efectivo.	Gestiones	36	12	12	12	12	12	12	36	100%	
4.6.1	406.- Administrar eficientemente los servicios personales.	Nomina	37	12	12	13	12	12	12	37	100%	

ELABORÓ

REVISÓ

AUTORIZÓ

ELABORÓ  
 LIC. MARIA ELENA DIAZ FLEMATE  
 JEFE DE DEPTO. VINCULACION SOCIAL

REVISÓ  
 C.P RAMONA MARTINEZ ACOSTA  
 JEFE DE DEPTO. ADMINISTRATIVO Y CONTABLE

AUTORIZÓ  
 DRA. JUANITA DEBA CORNEJO ARMINIO  
 DIRECTORA